

孪生、多胎和联体

孪生

孪生：是一次分娩生下两个新生儿。

分类：单卵孪生
双卵孪生



11
周
胎
龄

单卵孪生形成机制示意图

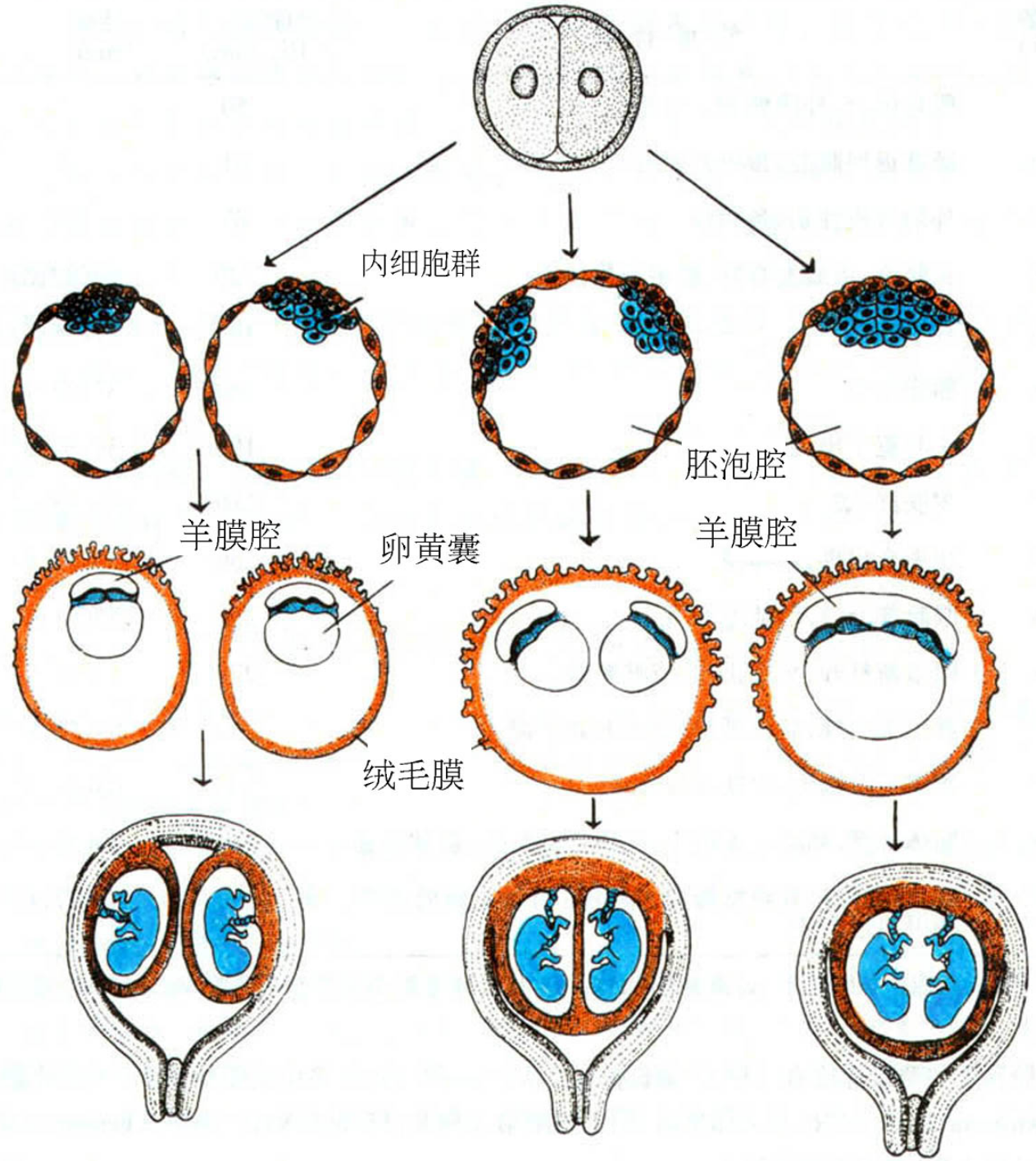

多胎、联体

- 多胎：是一次分娩出生两个以上的新生儿
- 联体：为两个胚体的局部相联的畸形。

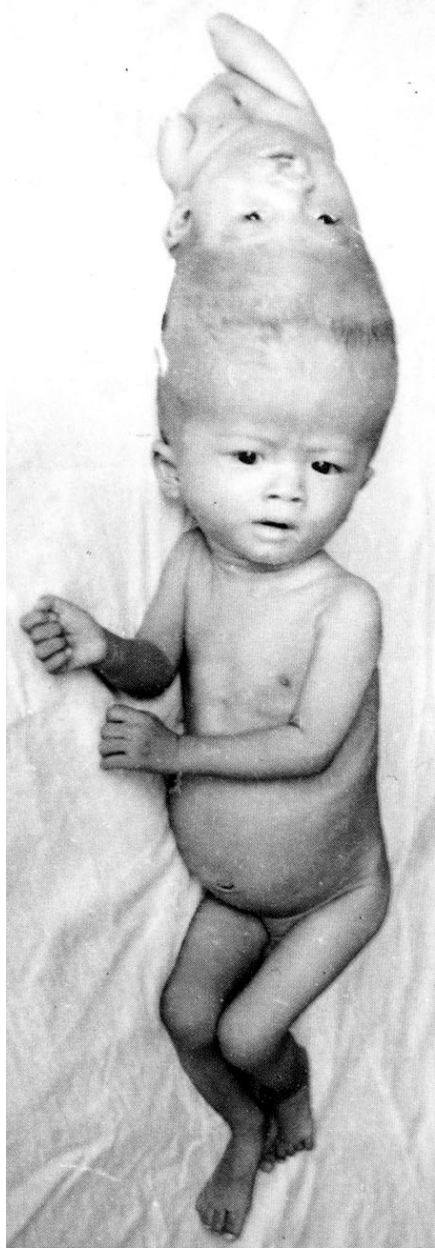

头部联体与头胸联体

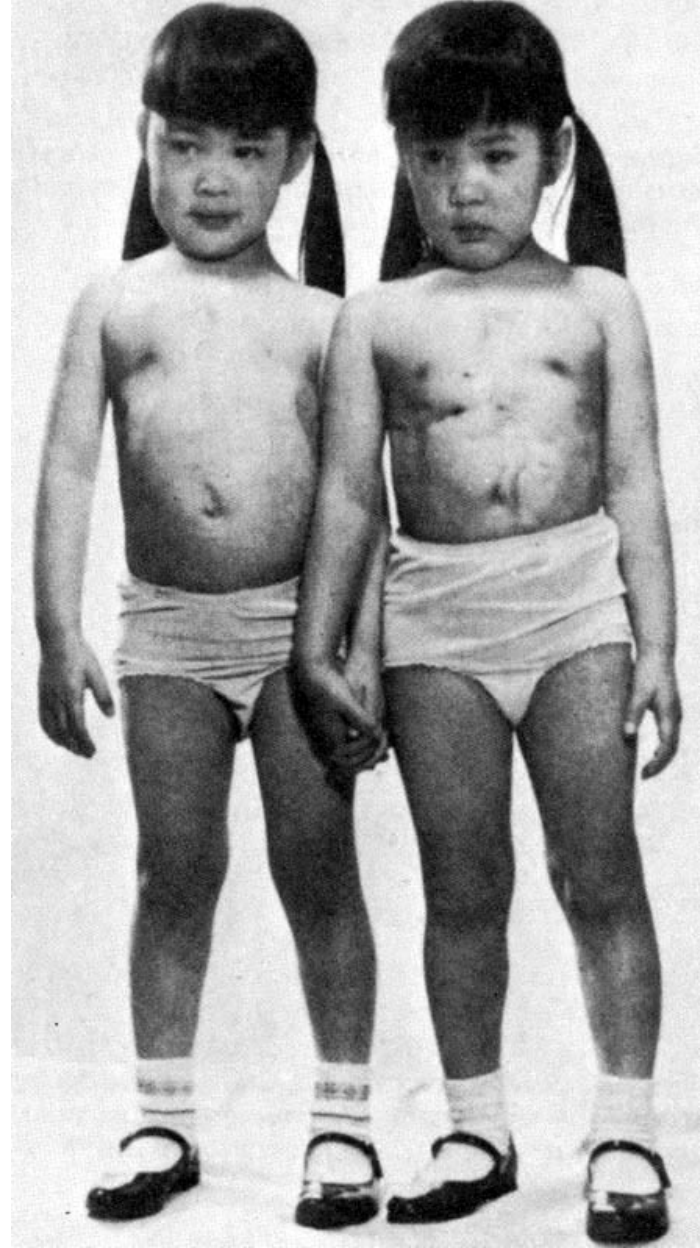
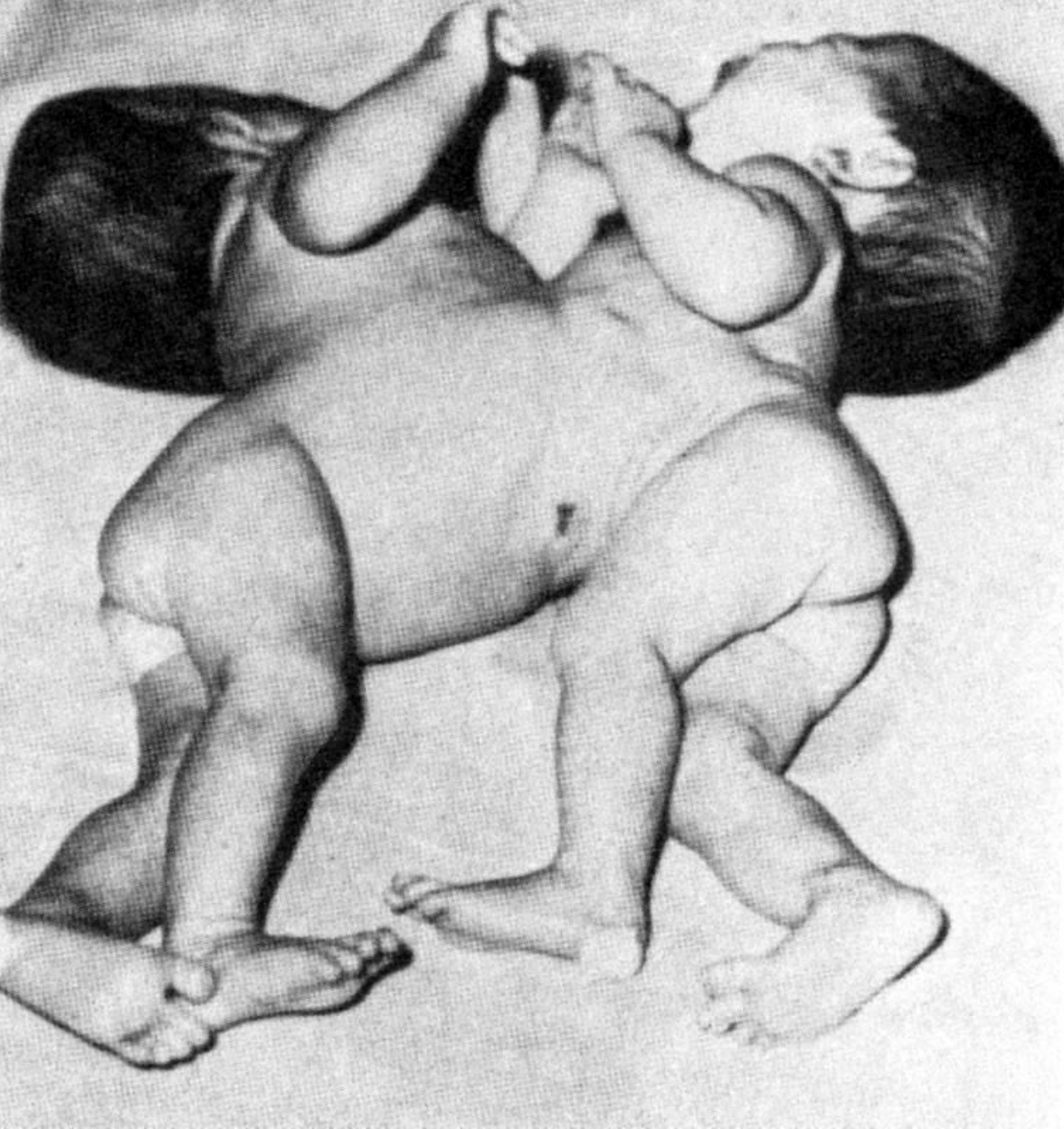

腹部联体（手术前后）



罕见的联体

(双头颈, 单躯干, 双腿三臂, 双脊髓、心、胃, 三肺、肾, 脐以下器官共用)